

ΤΟΜΗ Α-Α'

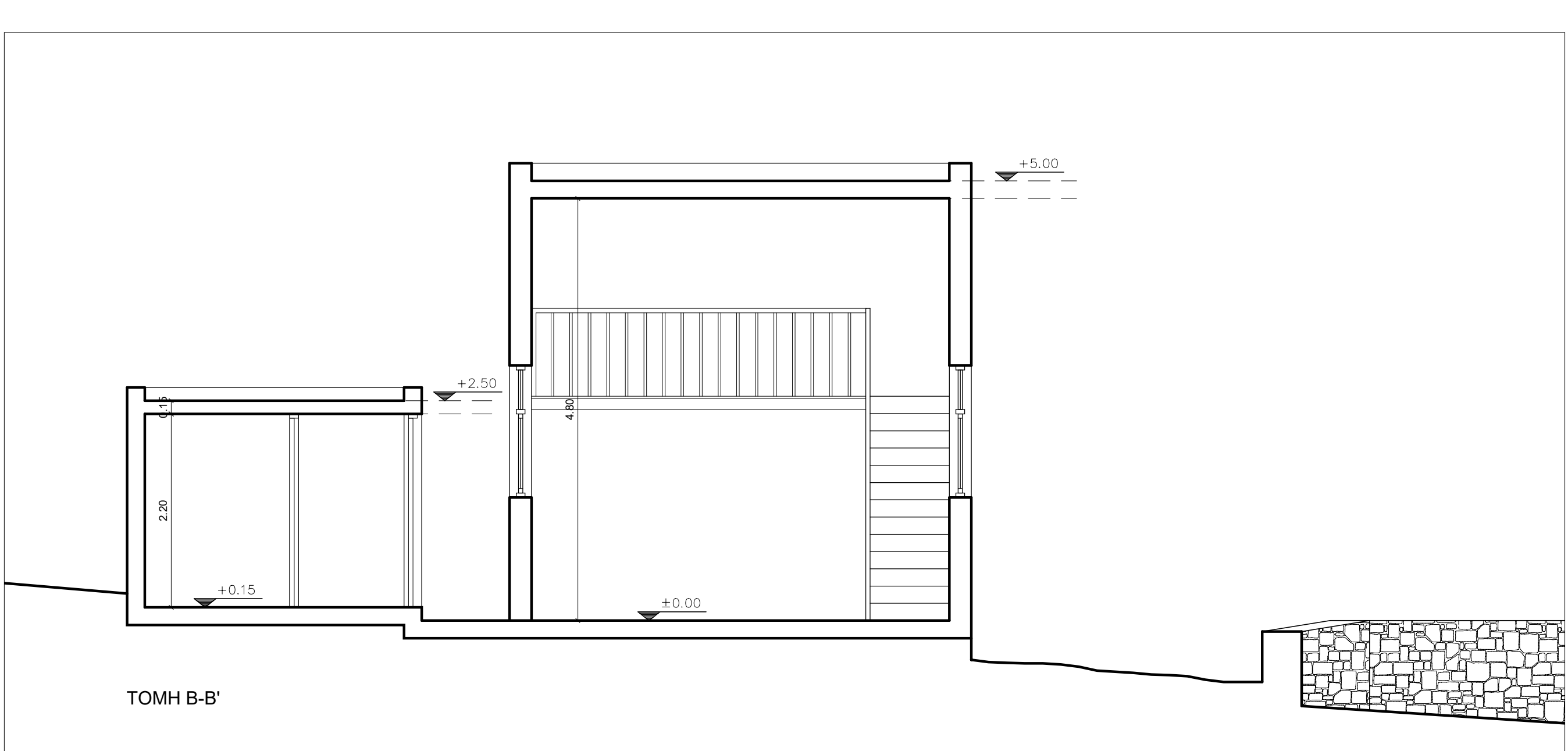

ΤΟΜΗ Β-Β'

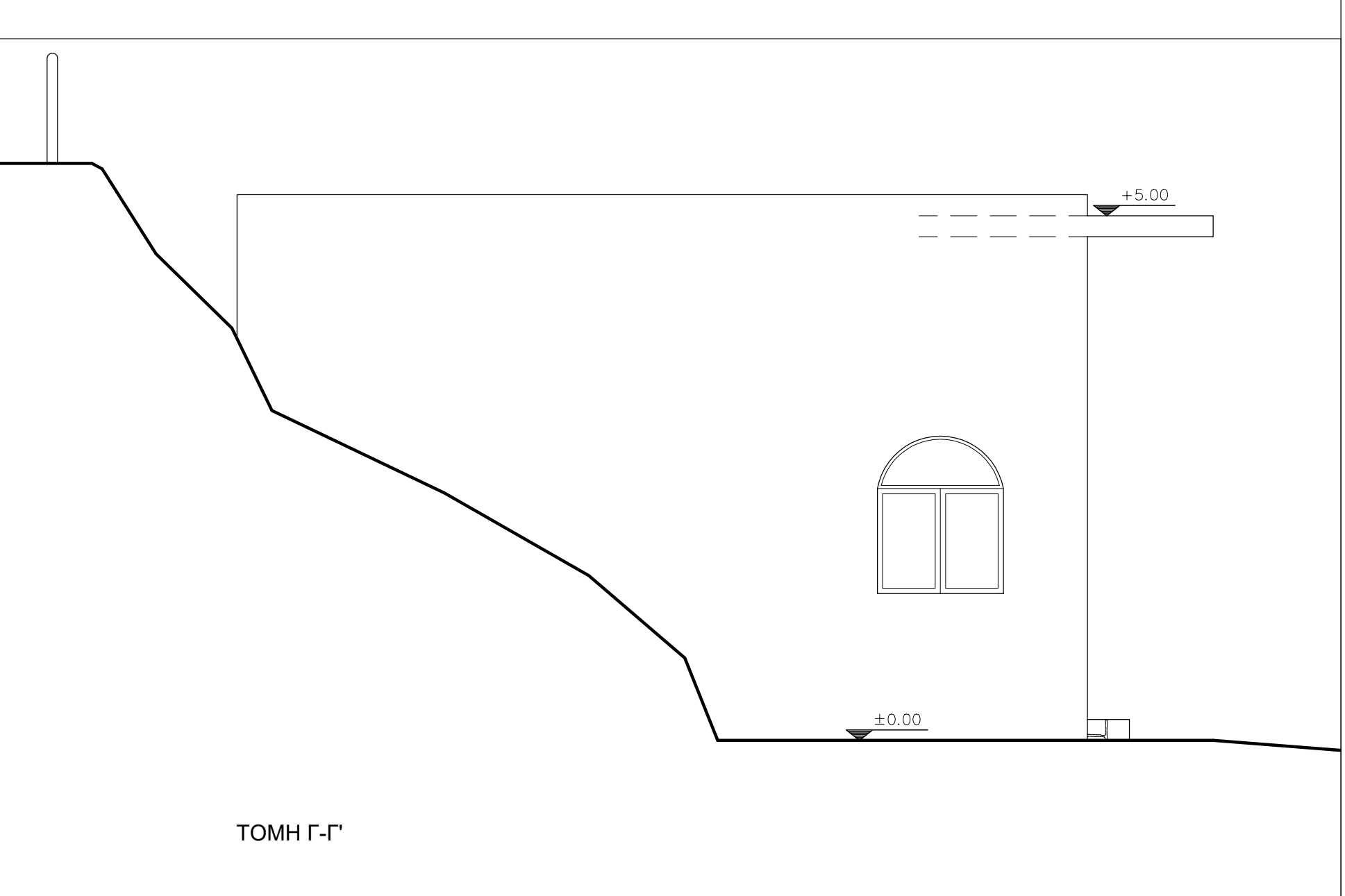

ΤΟΜΗ Γ-Γ'

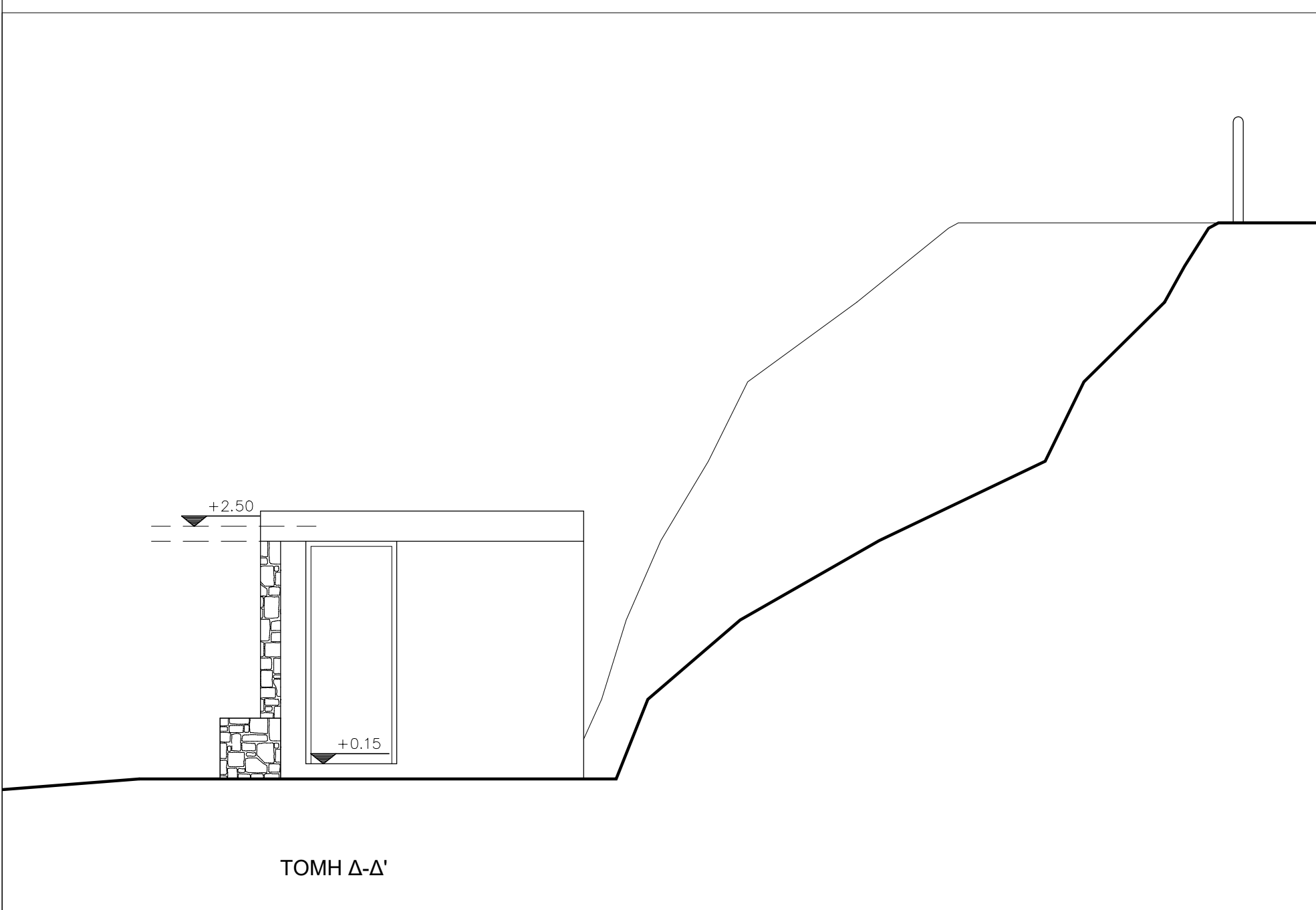

ΤΟΜΗ Δ-Δ'

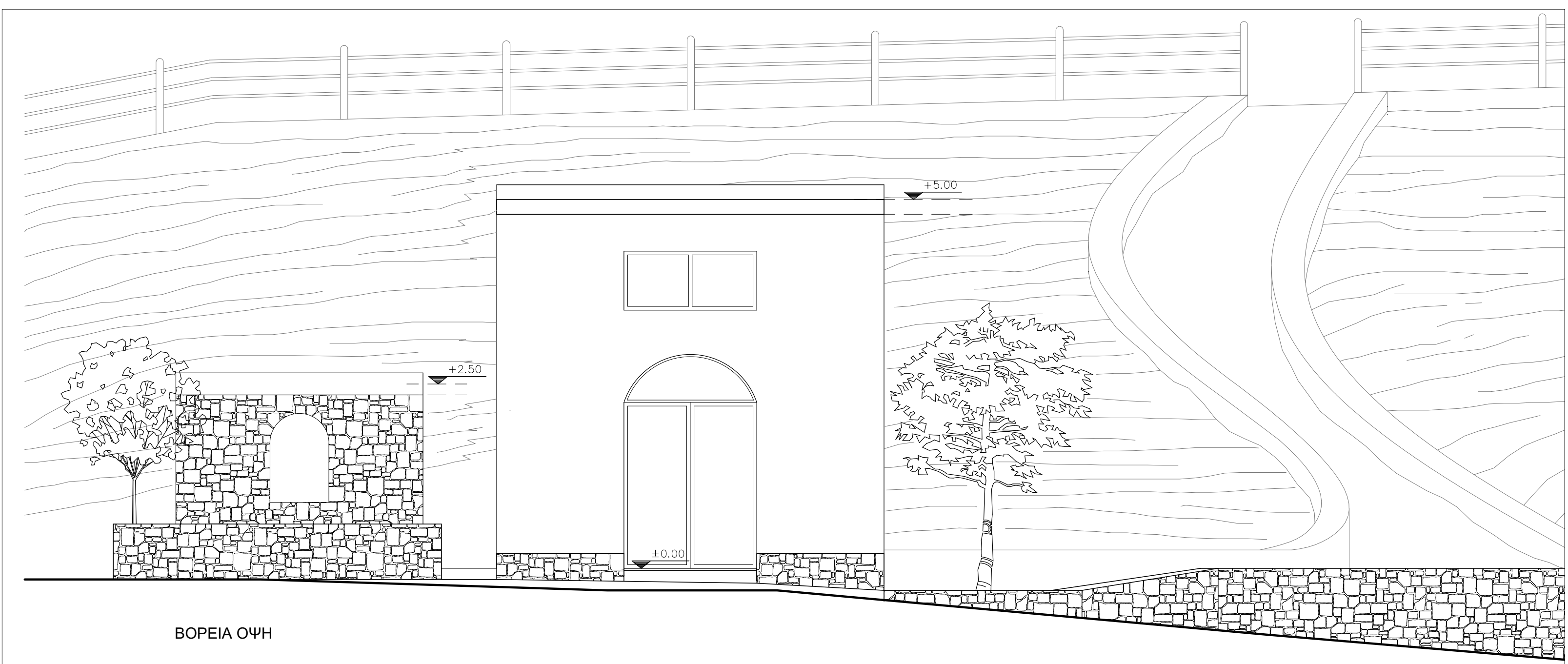

ΒΟΡΕΙΑ ΟΨΗ

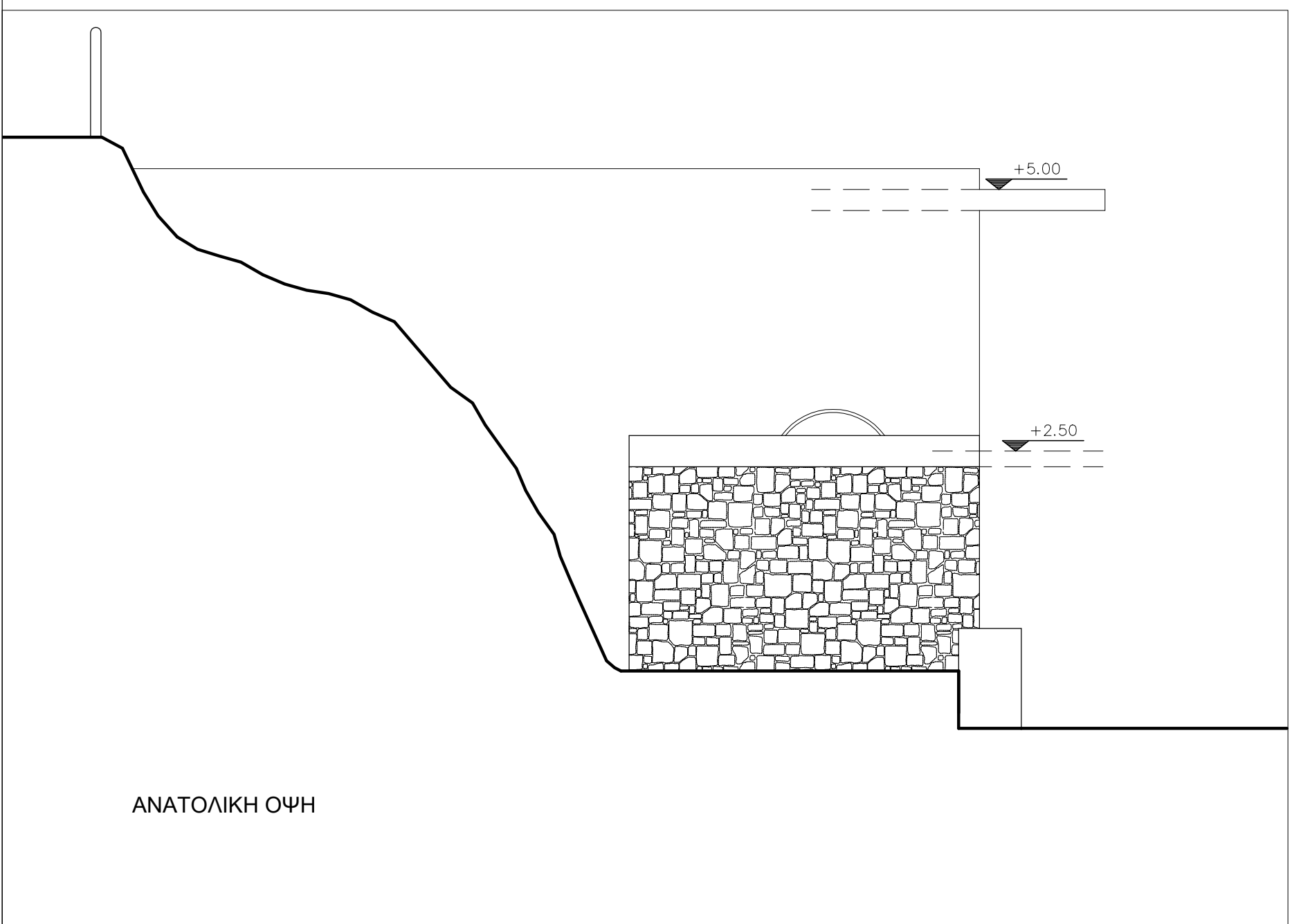

ΑΝΑΤΟΛΙΚΗ ΟΨΗ

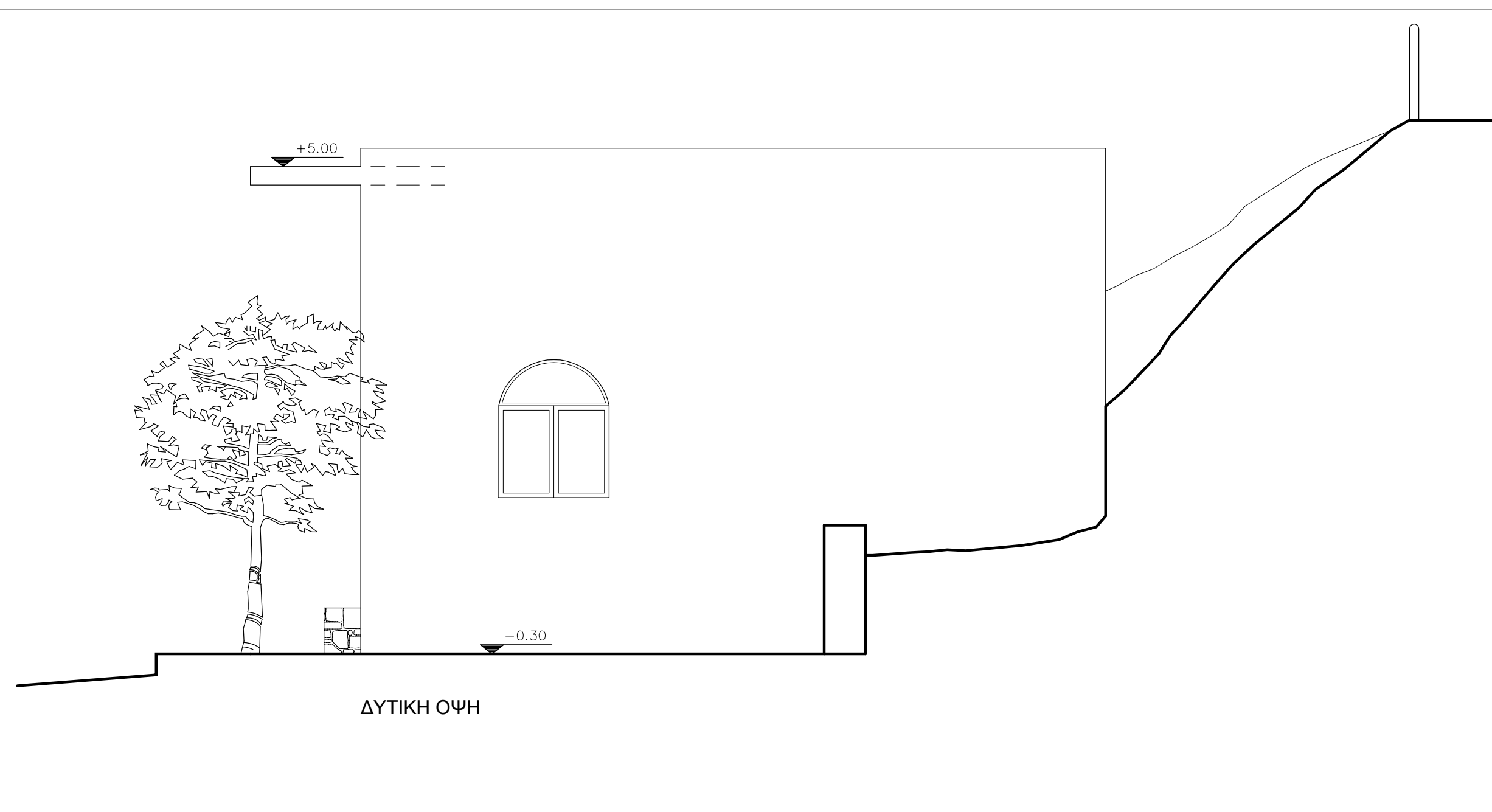

ΔΥΤΙΚΗ ΟΨΗ

**ΔΗΛΩΣΗ ΜΗΧΑΝΙΚΟΥ**

ΤΟ ΠΑΡΟΝ ΣΧΕΔΙΟ ΕΙΝΑΙ ΤΑΥΤΟΣΗΜΟ ΜΕ ΑΥΤΟ ΠΟΥ ΕΧΕΙ ΑΝΕΒΕΙ ΣΤΟ ΗΛΕΚΤΡΟΝΙΚΟ ΣΥΣΤΗΜΑ ΤΟΥ Τ.Ε.Ε. ΣΥΝΟΔΕΥΕΙ ΤΗΝ ΔΗΛΩΣΗ ΜΕ Α/Α: 13027801 ΜΕ ΠΕΡΙΓΡΑΦΗ < ΜΟΥΣΕΙΟ ΓΡΥΛΙΟΥ >. ΒΡΙΣΚΕΤΑΙ ΕΝΤΟΣ ΟΙΚΙΣΜΟΥ ΔΗΜΟΥ ΑΝΩΓΕΙΩΝ. Η ΤΑΚΤΟΠΟΙΗΣΗ ΕΓΙΝΕ ΜΕ ΤΟΝ Ν.4495/17. ΗΜΕΡΟΜΗΝΙΑ ΕΙΣΑΓΩΓΗΣ: 16/09/2022

Ο ΜΗΧΑΝΙΚΟΣ

ΕΛΛΗΝΙΚΗ ΔΗΜΟΚΡΑΤΙΑ  
ΠΕΡΙΦΕΡΕΙΑ ΚΡΗΤΗΣ  
ΔΗΜΟΣ ΑΝΩΓΕΙΩΝ

ΕΡΓΟ : ΤΑΚΤΟΠΟΙΗΣΗ ΜΕ Ν. 4495/17 ΥΠΕΡΒΑΣΕΩΝ ΔΟΜΗΣΗΣ ΣΕ ΚΤΙΣΜΑ ΠΟΥ ΕΧΕΙ ΑΝΕΓΕΡΘΕΙ ΜΕ ΤΗΝ ΥΠ' ΑΡΙΘΜ 72/84 ΟΙΚΟΔΟΜΙΚΗ ΑΔΔΙΑ ΚΑΙ ΑΛΛΑΓΗ ΧΡΗΣΗΣ ΑΠΟ ΚΑΤΑΣΤΗΜΑ ΣΕ ΜΟΥΣΕΙΟ.

ΘΕΣΗ : ΕΝΤΟΣ ΟΙΚΙΣΜΟΥ ΠΕΡΑΧΩΡΙΟΥ, ΔΗΜΟΣ ΑΝΩΓΕΙΩΝ

ΚΑΤΗΓΟΡΙΑ ΜΕΛΕΤΗΣ **ΑΡΧΙΤΕΚΤΟΝΙΚΗ ΜΕΛΕΤΗ**

ΜΕΛΕΤΗΤΗΣ **ΔΗΜΟΣ ΑΝΩΓΕΙΩΝ**

ΘΕΜΑ ΣΧΕΔΙΟΥ

**ΟΨΕΙΣ & ΤΟΜΕΣ ΑΠΟΤΥΠΩΣΗΣ**  
**ΚΛΙΜΑΚΑ 1:50**

**A-2**

ΑΡΙΘΜΟΣ

ΧΡΟΝΟΛΟΓΙΑ ΜΕΛΕΤΗΣ : ΣΕΠΤΕΜΒΡΙΟΣ 2022

ΘΕΩΡΗΣΗ

ΥΠΟΓΡΑΦΕΣ - ΣΦΡΑΓΙΔΕΣ ΜΕΛΕΤΗΤΩΝ